

# **MIGRACIÓN**

**MINISTERIO DE RELACIONES EXTERIORES**



# SUBDIRECCIÓN DE CONTROL MIGRATORIO

Centro Estratégico Conjunto de Análisis Migratorio - CECAM

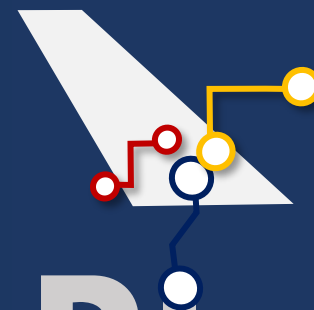

# GENDEC-API

**MIGRACIÓN**  
MINISTERIO DE RELACIONES EXTERIORES

○ SEPT 2025



# Vuelos que ingresan o salen del territorio Nacional

**Empresas  
Nacionales y extranjeras**

Operadores,  
Aero taxis,  
Charter,  
Pilotos privados,  
Propietarios de Aeronaves ( bancos, petroleras, etc),  
Ambulancias,  
FBOs,  
Ground Handlings

Avances en  
digitalización de  
procesos

Unificación de  
tiempos de reporte

Coordinación  
interinstitucional  
**AVANCES A LA  
VENTANILLA ÚNICA**



# Tiempos de reporte- APICOL



Resolución compilatoria  
Control Migratorio

**3167**

**1ro de DIC 2019**

Adicional (cuando existan cambios)

**30 min**  
Previos



Salida  
Programada



**Entre 12hrs – 2hrs**

Previas

# FLUJO DEL PROCEDIMIENTO

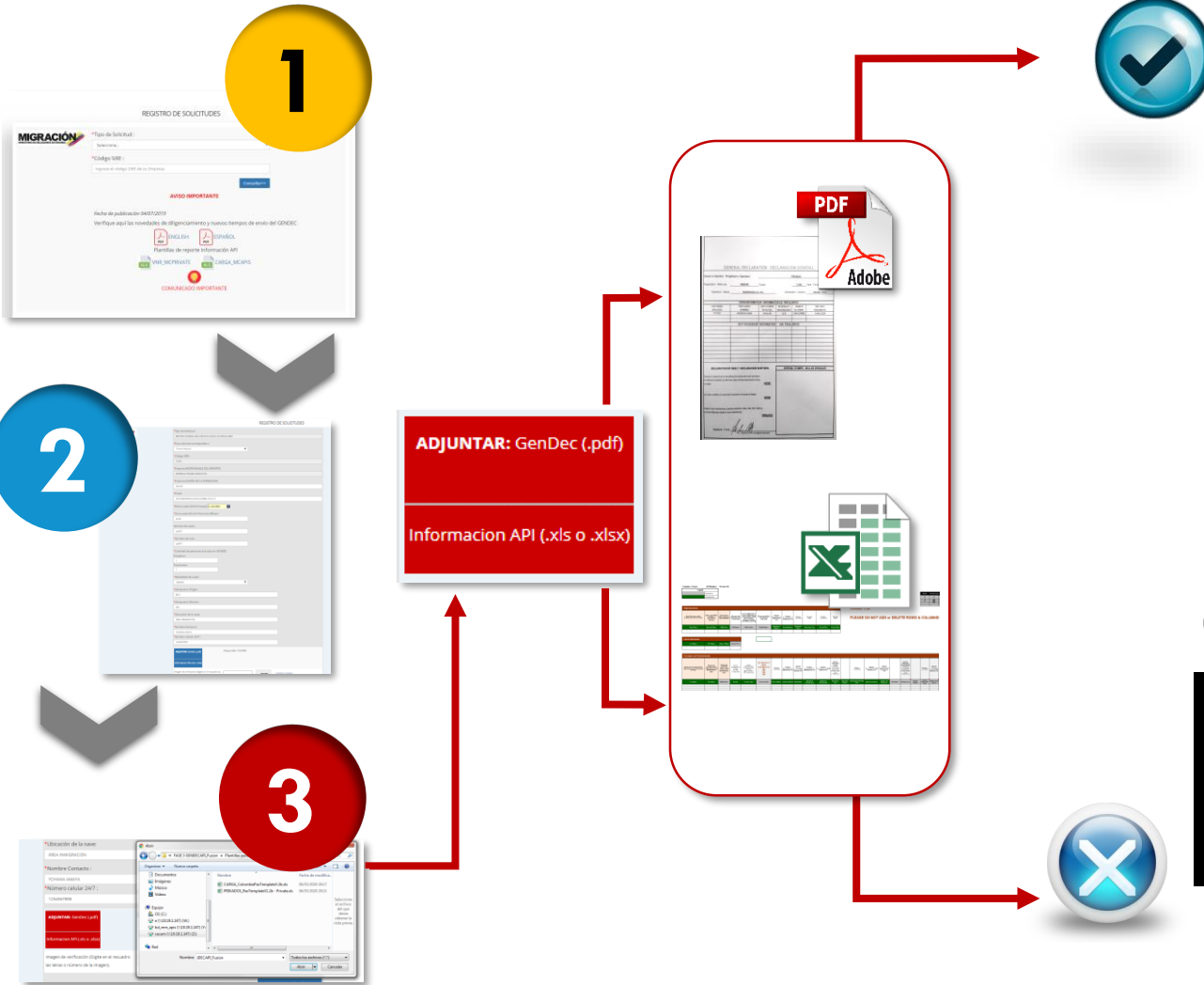

## Cargue EXITOSO Del PDF

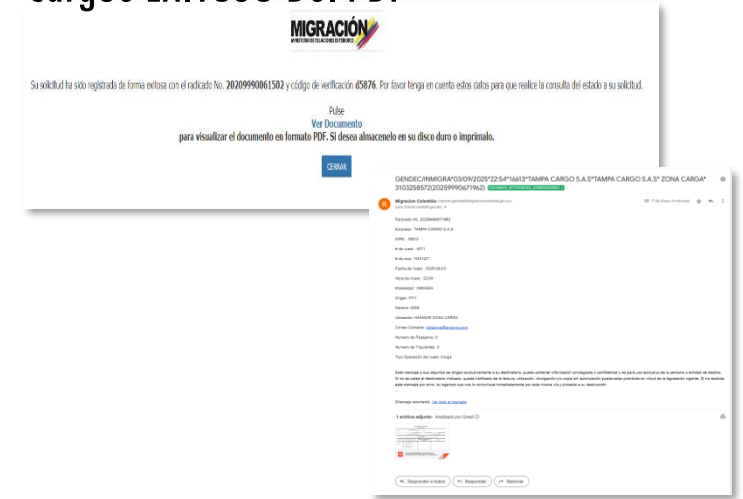

## Cargue erróneo de los archivos



Mensaje de Advertencia  
Corrija errores  
Repita procedimiento

# INGRESO A RADICACION

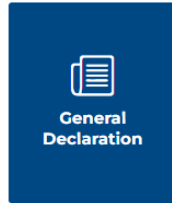
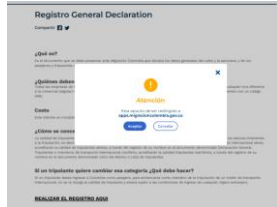

Ingresar por La WEB de  
**WEB DE MIGCOL**



Su código SIRE es su identificación ante Migración Colombia, **NO lo ceda** a otros para realizar el procedimiento.

**Ud será contactado** en caso de inconsistencias, ampliación de información o irregularidad en la información reportada.

Toda empresa que desee reportar por su cuenta debe **poseer SIRE** y ser autorizado por Migración (**Fase de Pruebas**)

**SIRE**  
SISTEMA DE INFORMACIÓN  
DE REGISTRO DE EXTRANJEROS

Debe poseer  
**Código SIRE**

**AVISOS IMPORTANTES 2025**  
Ultima actualización: Viernes 5 de septiembre 2025

**Actualización Guía de Radicación GENDEC**

**NEW!!! VALIDACIONES EN PALNTILLAS DE EXCEL**

Atención!!!! Nuevas plantillas para envío a partir del 1ro de septiembre

**INSTRUCTIVO GRAFICO DEL PROCESO DE RADICACIÓN Y REPORTE API**

# HERRAMIENTAS

## RADICACIÓN

# FORMULARIO RADICACION

## GUIA DE RADICACIÓN v7/ 2025- ago



<b>Autoridad</b>	Unidad Administrativa Especial Migración Colombia
<b>Inicio de la obligación del registro</b>	ago-25
<b>País</b>	COLOMBIA
<b>Alcance</b>	Vuelos internacionales No regulares, Privados, Charter, Ambulancias, Canoa
<b>Verificaciones previas al envío</b>	
Reconocer su código SIRE. Si no lo posee, contacte a las autoridades migratorias para recibir información.	
<b>VINCULO A FORMULARIO DE RADICACION:</b> <a href="https://app.migracioncolombia.gov.co/egdtafo/formularioWebM/formulariobitacul.php">https://app.migracioncolombia.gov.co/egdtafo/formularioWebM/formulariobitacul.php</a>	
Diligencie el formulario con los datos del vuelo solicitado.	
<b>Tiempos de reporte (momentos límite del registro)</b>	
<b>Vuelos de entrada</b>	Al momento de cierre de puertas de vuelo en el puerto de origen.
<b>Vuelos de salida</b>	Dentro de las 12 hr y 2 horas antes de la salida programada.
<b>Importante</b>	
Si se presentan cambios o correcciones en el GENERAL DECLARATION o en el reporte API realice nuevamente la radicación, seleccionando la Opción "Corrección" en el formulario web, especificando el motivo de la corrección.	
En la transmisión de la información requerida por las autoridades migratorias y/o el incumplimiento de las especificaciones técnicas de la misma, se considera una falta a la normalidad y por tanto da pie a la apertura de actuaciones administrativas en contra de los sujetos obligados al reporte.	
<b>Componentes del formulario</b>	
<b>Tipo de Solicitud</b>	Por defecto aparece "Reporte general declaración Vuelos no regulares"
<b>Esta solicitud corresponde a:</b>	Por defecto aparece "Primer Reporte" ó "Corrección GENDEC"
<b>Código SIRE</b>	Aparece el Código SIRE asignado por Migración Colombia. [0-9]{1,5} DEBE USARSE EL SIRE DE QUIEN ES RESPONSABLE DEL REPORTE DE LA INFORMACIÓN A MIGRACIÓN COLOMBIA O HA SIDO CONTRATADO PARA REALIZARLO. <b>Es quien será contactado para obtener información y responderá por los tiempos en que debió ser enviado o error en la misma.</b>
<b>Empresa RESPONSABLE DEL REPORTE</b>	Se genera automáticamente en el formulario producto del SIRE digitado
<b>Empresa dueña de la operación</b>	Empresa que contrata los servicios de atención en tierra - Empresa administradora del vuelo o intermediario - Administradoras propias (con centro de despacho) - Hombre de pilotos privados o dueños de la aeronave, registra el nombre si es la misma empresa la que opera y es responsable o encargado del reporte
<b>E-mail</b>	Seleccionado en desplegable del formulario. Correo electrónico al que se enviará el documento con sello electrónico. Debe estar previamente inscrito
<b>Fecha programada de arribo o salida del Vuelo</b>	Fecha programada de salida o entrada de vuelo al aeropuerto ubicado en Colombia. Formato dd/mm/yyyy
<b>Hora programada de arribo o salida de vuelo</b>	Hora de arribo o salida del vuelo del aeropuerto Colombiano. Expresado en hora militar: (24:00)
<b>Número de vuelo</b>	Número de vuelo / si es carguero. Número de cola de avión si es vuelo privado. <b>NO USAR "N/A"</b>
<b>Número de cola</b>	# de cola del avión <b>NO USE separador (/) USE (-)</b>
<b>Cantidad de personas incluidas en GENDEC (digite número)</b>	Digite número de tripulantes y Número de pasajeros (campos independientes)
<b>Modalidad vuelo</b>	"Enigma" (salida de COU) / "Inigma" (arribando a COU)
<b>Aeropuerto Origen</b>	Código IATA del Aeropuerto
<b>Aeropuerto Destino</b>	Código IATA del Aeropuerto
<b>Ubicación de la aeronave</b>	Ubicación del Hangar (indicación o dirección) del aeropuerto en Colombia donde parte o arribo
<b>Nombre Contacto</b>	Nombre y apellido (/) Celular de contacto
<b>Número celular 24/7</b>	Número celular en Colombia, para consultas sobre el reporte radicado
<b>Tipo operación vuelo</b>	"Ambulancia"; "Carga"; "Charter carga"; "Charter pasajeros"; "Retorno - traslado (solo Crew)" ferry flight
Las archivos a adjuntar deben estar en formato <b>PDF editable</b> (GENDEC) y Excel (API) use la plantilla brindada en la plataforma de radicación	
Las direcciones <a href="mailto:reporte_general@migracioncolombia.gov.co">reporte_general@migracioncolombia.gov.co</a> ; se ven como buenas de respuesta automática para el radicado y confirmación de recepción información API. <b>NO envíe correos o respuestas a esta dirección.</b>	
Solo radique correcciones por una sola vez en el caso de tener mal diligenciada la información dentro del documento radicado.	
Adapte su formato de GENDEC para brindar a las autoridades migratorias básicamente: <b>Nombre Completo, No. de pasaporte, nacionalidad del tripulante y/a viajero y fecha de nacimiento. Documento en pdf editable.</b>	
<b>Características del sello electrónico</b>	
	Código QR
	No. de radicación
	Fecha y hora de radicación*
*Este es el dato con el que se verificará el cumplimiento de las directivas dadas por la UANEC.	
<b>Canales de consulta 24/7 CECAM</b>	
	<a href="mailto:cecam@migracioncolombia.gov.co">cecam@migracioncolombia.gov.co</a>
	+57 300 913 39 92 Ext 5191 - 5223
	Celular CECAM 24/7: 57 316 8311673

\*Tipo de Solicitud :

REPORTE GENERAL DECLARATION VUELOS NO REGULARES

\*Código SIRE :

42376

\*Esta solicitud corresponde a :

Primer Reporte

Corrección GENDEC

Consultar>>

“Dueña de la Operación” quien contrató los servicios de radicación y transmisión de datos (en caso de haberlo hecho)

EL correo debe registrarlo previamente con CECAM: [cecam@migracioncolombia.gov.co](mailto:cecam@migracioncolombia.gov.co)

\*Esta solicitud corresponde a :

Primer Reporte

\*Código SIRE :

42376

\*Empresa RESPONSABLE DEL REPORTE:

PRUEBAS CECAM CHARTER

\*Empresa DUEÑA DE LA OPERACION:

PRUEBAS CECAM CHARTER

\*Email:

Seleccione..

Seleccione..

[cecam.contacto@migracioncolombia.gov.co](mailto:cecam.contacto@migracioncolombia.gov.co)

[cecam@migracioncolombia.gov.co](mailto:cecam@migracioncolombia.gov.co)

[nestor.pascagaza@migracioncolombia.gov.co](mailto:nestor.pascagaza@migracioncolombia.gov.co)

[reporte\\_general@migracioncolombia.gov.co](mailto:reporte_general@migracioncolombia.gov.co)

[reporte\\_general@migracioncolombia.gov.co](mailto:reporte_general@migracioncolombia.gov.co)

Militar):

- **Verifique** que el **SIRE** corresponda al nombre de la empresa
- **Evite correcciones** verifique los formatos de cada campo
- Debe haber concordancia en la información del formulario de radicación, el GENDEC y el reporte API
- **DIGITAR** el nombre de su empresa **siempre igual**



PDF

GENDEC API Guía de radicación V7\_AGO 2025



PDF

GENDEC API Submission Guide V7\_AGO 2025

# FORMULARIO RADICACION

## DATOS DEL CONTACTO EN COLOMBIA

\*Nombre Contacto :

Nombre del Contacto

\*Número celular 24/7 :

Número de Celular

## CLASIFICACIÓN DE LA OPERACIÓN

\*Tipo Operación vuelo:

Ambulancia  
Carga  
Charter carga  
Charter pasajeros  
Retorno traslado (solo Crew)

## DATOS DE LA OPERACIÓN EN COLOMBIA en EMIGRA o INMIGRA

\*Fecha vuelo (dd/mm/aaaa): dd/mm/aaaa

\* Hora vuelo (hh:mm Formato Militar):

## CORRECCIÓN?

\*Esta solicitud corresponde a :

Primer Reporte  
Corrección GENDEC

Corrección de plantilla API ingresando con el mismo GENDEC  
Corregir otros datos de un pasajero o tripulante  
Corregir error en origen o destino del vuelo (Dif. a reprogramación Aeropuerto)  
Cambio de pasajero/s o tripulante/s  
Suprimir pasajero/s  
Anexar pasajero/s  
Corregir error en nombres de un pasajero o tripulante  
Corregir error en No. documento de viaje  
Corregir error en la fecha de vuelo (Dif. a reprogramación)  
Corrección en identificador de la aeronave

El formulario precarga algunos datos ya usados en la primera radicación

ADJUNTAR: GenDec (.pdf)

Información API (.xls o .xlsx)

Disponible 10.0MB



**PDF** EDITABLE

**EXCEL** NO MODIFICADO EN SU ESTRUCTURA  
VERIFICAR QUE SEA LA ULTIMA VERSIÓN DE PLANTILLA

# REPORTE APICOL

## Información Anticipada de PAX

Adjunte plantilla diligenciada

Información API (.xls)



VNR\_MCCARGA V.3



VNR\_MCPRIVATE\_V5



1º validación

**Versión de plantilla**  
VNRs V5 / CARGA V3

**Plantilla equivocada**

Selecciona tipo de operación 'Carga' pero incluye plantilla VNRs o viceversa

**Compleitud de campos**

En la 1ra línea de datos CRW/PAX



CARGUE exitoso

Envía correo A QUIEN RADICA Y A SITA

----- Forwarded message -----

De: **Migracion Colombia** <reporte.general@migracioncolombia.gov.co>  
Date: mié, 3 sept 2025 a las 17:44  
Subject: GENDEC/EMIGRA\*03/09/2025\*19:00\*42376\*PRUEBAS CECAM CHARTER\*PRUEBAS CECAM CHARTER\* E12\* 3164624769(20259990673452)- (cecam@migracioncolombia.gov.co)  
To: <colombia.cargo@sita.aero>  
Cc: <cecam@migracioncolombia.gov.co>



CARGUE con ERROR

Arroja mensaje con sugerencias de revisión plantilla EXCEL

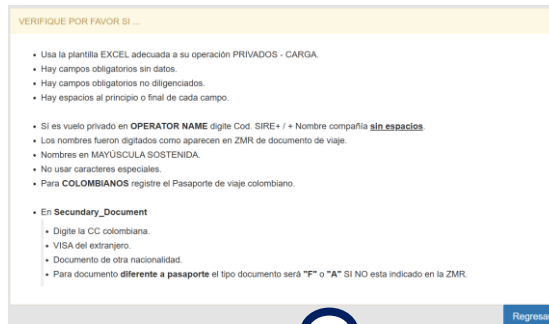

Revise su plantilla de Excel, corrija según las sugerencias y reinicie el proceso de radicación



# HERRAMIENTAS

## API REPORTE



# REPORTE APICOL

Colombia - P API Manifest

**Version 5**  
**PLEASE DO NOT ADD or DELETE ROWS & COLUMNS!**  
**PLEASE DO NOT CHANGE DATE FORMATS & VALIDATIONS**

Legend	
	= Optional Field
	= Mandatory Field

Flight Information											
Owner Name	Operator Name	Flight Type	Tail Number	Airline Code	Flight Number	Departure Airport	Arrival Airport	Departure Date	Departure Time	Arrival Date	Arrival Time
			(Required if flight type P91 is selected)	2 Letter IATA Code or 3 Letter ICAO Code or ZZ if an IATA or ICAO Code assigned. (Required if flight type P135 is selected)	(Required if flight type P135 is selected)	Format: Three (3) Character IATA Airport Code	Format: Three (3) Character IATA Airport Code	Format: yyyy-mm-dd	Format: hh:mm	Format: yyyy-mm-dd	Format: hh:mm

- ✗ Filas vacías para separar CRW/PAX
- ✗ Eliminan filas
- ✗ Eliminan columnas
- ✗ Pegan como valores dañando los formatos de celda
- ✗ Cambian nombre de la hoja de cálculo

## Error Notification

An error occurred while processing your request for Tail Number: N978PW.

Error(s) found:

- First Name can only contain alphabetic characters.
- Fax Number can only contain numeric characters.
- Failed to upload passengers/crew data, For Traveller Row: 4 - First name is mandatory.
- Failed to upload passengers/crew data, For Traveller Row: 4 - Last name is mandatory.
- For Traveller Row: 4, Failed to upload passengers/crew data for, - Gender is mandatory.
- For Traveller Row: 4, Failed to upload passengers/crew data for, - Date of Birth is mandatory in YYYY-MM-DD format.
- For Traveller Row: 4, Failed to upload passengers/crew data for, - Valid Three Character ISO Birth Country Code is mandatory.
- For Traveller Row: 4, Failed to upload passengers/crew data for, - Valid Three Character ISO Nationality Country Code is mandatory.
- For Traveller Row: 4, Failed to upload passengers/crew data for, - Three Character IATA Debarkation Airport Code is mandatory.
- For Traveller Row: 4, Failed to upload passengers/crew data for, - Three Character IATA Embarkation Airport Code is mandatory.
- For Traveller Row: 4, Failed to upload passengers/crew data for, - Document Type is mandatory - valid document types are P, I and F
- For Traveller Row: 4, Failed to upload passengers/crew data for, - Document Number is mandatory.
- For Traveller Row: 4, Failed to upload passengers/crew data for, - Document Expiry Date is mandatory in YYYY-MM-DD format.
- For Traveller Row: 4, Failed to upload passengers/crew data for, - Three Character ISO Document Issuing Country Code is mandatory.
- Failed to upload passengers/crew data, For Traveller Row: 5 - First name is mandatory.
- Failed to upload passengers/crew data, For Traveller Row: 5 - Last name is mandatory.
- For Traveller Row: 5, Failed to upload passengers/crew data for, - Gender is mandatory.
- For Traveller Row: 5, Failed to upload passengers/crew data for, - Date of Birth is mandatory in YYYY-MM-DD format.
- For Traveller Row: 5, Failed to upload passengers/crew data for, - Valid Three Character ISO Birth Country Code is mandatory.
- For Traveller Row: 5, Failed to upload passengers/crew data for, - Valid Three Character ISO Nationality Country Code is mandatory.
- For Traveller Row: 5, Failed to upload passengers/crew data for, - Three Character IATA Debarkation Airport Code is mandatory.
- For Traveller Row: 5, Failed to upload passengers/crew data for, - Three Character IATA Embarkation Airport Code is mandatory.
- For Traveller Row: 5, Failed to upload passengers/crew data for, - Document Type is mandatory - valid document types are P, I and F
- For Traveller Row: 5, Failed to upload passengers/crew data for, - Document Number is mandatory.
- For Traveller Row: 5, Failed to upload passengers/crew data for, - Document Expiry Date is mandatory in YYYY-MM-DD format.
- For Traveller Row: 5, Failed to upload passengers/crew data for, - Three Character ISO Document Issuing Country Code is mandatory.
- Failed to upload passengers/crew data, For Traveller Row: 6 - First name is mandatory.
- Failed to upload passengers/crew data, For Traveller Row: 6 - Last name is mandatory.
- For Traveller Row: 6, Failed to upload passengers/crew data for, - Gender is mandatory.
- For Traveller Row: 6, Failed to upload passengers/crew data for, - Date of Birth is mandatory in YYYY-MM-DD format.
- For Traveller Row: 6, Failed to upload passengers/crew data for, - Valid Three Character ISO Birth Country Code is mandatory.
- For Traveller Row: 6, Failed to upload passengers/crew data for, - Valid Three Character ISO Nationality Country Code is mandatory.
- For Traveller Row: 6, Failed to upload passengers/crew data for, - Three Character IATA Debarkation Airport Code is mandatory.
- For Traveller Row: 6, Failed to upload passengers/crew data for, - Three Character IATA Embarkation Airport Code is mandatory.
- For Traveller Row: 6, Failed to upload passengers/crew data for, - Document Type is mandatory - valid document types are P, I and F
- For Traveller Row: 6, Failed to upload passengers/crew data for, - Document Number is mandatory.
- For Traveller Row: 6, Failed to upload passengers/crew data for, - Document Expiry Date is mandatory in YYYY-MM-DD format.
- For Traveller Row: 6, Failed to upload passengers/crew data for, - Three Character ISO Document Issuing Country Code is mandatory.
- Failed to upload passengers/crew data, For Traveller Row: 7 - First name is mandatory.
- Failed to upload passengers/crew data, For Traveller Row: 7 - Last name is mandatory.
- For Traveller Row: 7, Failed to upload passengers/crew data for, - Gender is mandatory.
- For Traveller Row: 7, Failed to upload passengers/crew data for, - Date of Birth is mandatory in YYYY-MM-DD format.
- For Traveller Row: 7, Failed to upload passengers/crew data for, - Valid Three Character ISO Birth Country Code is mandatory.
- For Traveller Row: 7, Failed to upload passengers/crew data for, - Valid Three Character ISO Nationality Country Code is mandatory.



# REPORTE APICOL

## Información Anticipada de PAX

### Error Notification

An **error** occurred while processing your request for Tail Number: N721K.

#### Error(s) found:

- Operator Name can only contain alphabetic characters, numeric characters, spaces and forward slash(/)
- Owner Name can only contain alphabetic characters and spaces.
- Contact Number can only contain numeric characters.
- Fax Number can only contain numeric characters.

### Error Notification

An **error** occurred while processing your request for Flight Number: D5-306.

#### Error(s) found:

- Contact Number can only contain numeric characters.

- Errors during parsing Excel file: Can't read cell G13 on API spreadsheet, Can't read cell H13 on API spreadsheet, Can't read cell I13 on API spreadsheet, Can't read cell J13 on API spreadsheet,
- Departure date is mandatory in YYYY-MM-DD format.
- Arrival date is mandatory in YYYY-MM-DD format.
- Departure time is mandatory
- Arrival time is mandatory
- Contact Number can only contain numeric characters.

# MANEJO EFICIENTE DEL REPORTE CON EXCEL

## PLANTILLA VNRs

Flight Information												
			(Required if flight type P91 is selected)	2 Letter IATA Code or 3 Letter ICAO Code or ZZ if an IATA or ICAO Code assigned. (Required if flight type P135 is selected)	(Required if flight type P135 is selected)	Format: Three (3) Character IATA Airport Code	Format: Three (3) Character IATA Airport Code	Format: yyyy-mm-dd	Format: hh:mm	Format: yyyy-mm-dd	Format: hh:mm	
	Owner Name	Operator Name	Flight Type	Tail Number	Airline Code	Flight Number	Departure Airport	Arrival Airport	Departure Date	Departure Time	Arrival Date	Arrival Time

VALIDACIONES PRIVADOS Y CHARTER V5 Septiembre 2025			
Grupo de Datos: Flight Information (información del vuelo)			
Ubicación	Título del campo	Formato	VALIDACIONES
B13	Owner Name	Alfanumérico abierto AN 35	Campo obligatorio, verifica completitud, estandarice en todos sus envíos
C13	Operator Name	Alfanumérico abierto AN 35	Campo obligatorio, verifica completitud, <b>USE SIRE+/<b>NOMBRE</b></b> <b>Ejemplo 42376/CECAM</b>
D13	Flight Type	Lista desplegable P91 =PRIVADO P135=CHARTER /NO PROGRAMADO	Campo Mandatorio. Desplegable, corresponde a una tabla referencial inserta en el mismo template
E13	Tail Number	Si en <b>flight type</b> seleccionó <b>P91</b> , en esta celda digitar el número de cola del avión	Campo opcional ©. Verifica cuando seleccionó P91 <b>SOLO SE ACEPTA GUION COMO SEPARADOR</b>
F13	Airline Code	Si en <b>flight type</b> seleccionó <b>P135</b> , en esta celda digitar 2 Letter IATA Code or 3 Letter ICAO Code or ZZ si no tiene código IATA o ICAO asignado	Campo opcional ©. Verifica cuando seleccionó P135. Verifica longitud máx 3 caracteres. Si no posee código usa ZZ
G13	Flight Number	debe digitarlo si <b>flight type</b> es P135	Campo opcional ©, se revisa si se diligencia airline_code (F13) <b>DIGITAR SOLO LA PARTE NUMÉRICA</b>
H13	Departure Airport	Format: Three (3) Character IATA Airport Code	Campo obligatorio. Verifica Longitud max 3
I13	Arrival Airport	Format: Three (3) Character IATA Airport Code	Campo obligatorio. Verifica Longitud max 3
J13	Departure Date	Format: yyyy-mm-dd	Verifica formato / Valida o rechaza fechas < día de radicación o envío reporte
K13	Departure Time	Format: hh:mm	Verifica formato / Valida hora < a la hora de radicación o envío reporte
L13	Arrival Date	Format: yyyy-mm-dd	Verifica formato / Valida o rechaza fechas < día de radicación o envío reporte / Valida o rechaza fechas de llegada < que la fecha de salida
M13	Arrival Time	Format: hh:mm	Verifica formato / valida hora < a la hora de radicación o envío reporte

# MANEJO EFICIENTE DEL REPORTE CON EXCEL

## PLANTILLA CARGO

10	<b>Flight Information</b>								
11	Carrier/Operator Name	2 Letter IATA Code or 3 Letter ICAO Code or ZZ if no IATA or ICAO Code assigned	Flight Number or Tail Number if no Flight Number assigned	Format: Three (3) Character IATA Airport Code	Format: Three (3) Character IATA Airport Code	Format: yyyy-mm-dd	Format: hh:mm	Format: yyyy-mm-dd	Format: hh:mm
12	Airline Name	Airline Code	Flight Number	Departure Airport	Arrival Airport	Departure Date	Departure Time	Arrival Date	Arrival Time
13									

VALIDACIONES CARGA V3 Septiembre 2025			
Grupo de Datos: Flight Information (información del vuelo)			
Ubicación	Título del campo	Formato	VALIDACIONES
B13	Airline Name	Alfanumérico abierto AN 35	Campo obligatorio, verifica completitud. Escribir el nombre estandarizado, no cambiar versión del nombre
C13	Airline Code	Alfanumérico AN2 AN3	2 Letter IATA Code 3 Letter ICAO Code ZZ if no IATA or ICAO Code assigned
D13	Flight Number	<b>Campo numérico.</b> No usar caracteres especiales	Campo obligatorio. Verifica completitud. <b>DIGITAR SOLO LA PARTE NUMÉRICA</b>
E13	Departure Airport	Format: Three (3) Character IATA Airport Code	Campo obligatorio. Verifica Longitud max 3
F13	Arrival Airport	Format: Three (3) Character IATA Airport Code	Campo obligatorio. Verifica Longitud max 3
G13	Departure Date	Format: yyyy-mm-dd	Verifica formato / Valida o rechaza fechas < día de radicación o envío reporte
H13	Departure Time	Format: hh:mm	Verifica formato / Valida hora < a la hora de radicación o envío reporte
I13	Arrival Date	Format: yyyy-mm-dd	Verifica formato / Valida o rechaza fechas < día de radicación o envío reporte Valida o rechaza fechas de llegada < que la fecha de salida
J13	Arrival Time	Format: hh:mm	Verifica formato / valida hora < a la hora de radicación o envío reporte

# MANEJO EFICIENTE DEL REPORTE CON EXCEL

## PLANTILLA VNRs y CARGO

Contact Information			
Last Name	First Name	Contact Phone	Contact Fax

Grupo de Datos: Contact Information (información de contacto del operador)			
Ubicación	Título del campo	Formato	VALIDACIONES
B17	Last Name	Alfabetico abierto an. 35	Campo Mandatorio / valida que no posea números y caracteres especiales
C17	First Name	Alfabetico abierto an. 35	Campo Mandatorio / valida que no posea números y caracteres especiales
D17	Contact Phone	Numérico <b>NO USAR CARÁCTERES ESPECIALES</b>	Campo Mandatorio valida completitud. El número debe ser el contacto en Colombia
E17	Contact Fax	Numérico	Campo opcional ©

# MANEJO EFICIENTE DEL REPORTE CON EXCEL

## PLANTILLA VNRs y CARGO

19	<b>Passengers and Crew Information</b>					
20				Format: (pull-down menu) M - Male F - Female U - Unspecified	Format: (pull-down menu) FL - Passenger(Pax) FM - Crew DDU - Intransit Pax DDT - Intransit Crew	Only applicable to Crew Format: (pull-down menu) CR1 CR2 CR3 CR4 CR5
21	<b>Last Name</b>	<b>First Name</b>	<b>Middle Name</b>	<b>Gender</b>	<b>Traveler Type</b>	<b>Crew Function</b>
22						
23						
24						

Grupo de Datos: Passengers and Crew Information (información pasajeros y tripulantes)			
Ubicación	Título del campo	Formato	VALIDACIONES
B22	Last Name	Alfabetico abierto an.. 35	Campo Mandatorio / valida que no posea números y caracteres especiales
C22	First Name	Alfabetico abierto an.. 35	Campo Mandatorio / valida que no posea números y caracteres especiales
D22	Middle Name	Alfabetico abierto an.. 35	No posee validación
E22	Gender	Lista desplegable M = Male F = Female U = Unspecified	Campo Mandatorio / Desplegable, corresponde a una tabla referencial inserta en la plantilla
F22	Traveler Type	Lista desplegable FL = Passenger(Pax) FM = Crew DDU = Intransit Pax DDT = Intransit Crew	Campo Mandatorio / Desplegable, corresponde a una tabla referencial inserta en la plantilla
G22	Crew Function	Solo se diligencia si <i>Traveler Type</i> es FM o DDT Lista desplegable CR1 CR2 CR3 CR4 CR5	Campo opcional @, Valida completitud si se diligencia Type_Traveler (F22) / Desplegable, corresponde a una tabla referencial inserta en la plantilla



# REPORTE APICOL

## Información Anticipada de PAX

- For Traveller Row: 1, Failed to upload passengers/crew data for, EMILIO DE JESUS CUEN PAYRO - Three Character IATA Debarkation Airport Code is mandatory.
- For Traveller Row: 1, Failed to upload passengers/crew data for, EMILIO DE JESUS CUEN PAYRO - Three Character IATA Embarkation Airport Code is mandatory.
- For Traveller Row: 2, Failed to upload passengers/crew data for, STEFANO EMIR RIVERA GOMEZ - Three Character IATA Debarkation Airport Code is mandatory.
- For Traveller Row: 2, Failed to upload passengers/crew data for, STEFANO EMIR RIVERA GOMEZ - Three Character IATA Embarkation Airport Code is mandatory.
- For Traveller Row: 3, Failed to upload passengers/crew data for, DAVID BAUTISTA VIEYRA - Three Character IATA Debarkation Airport Code is mandatory.
- For Traveller Row: 3, Failed to upload passengers/crew data for, DAVID BAUTISTA VIEYRA - Three Character IATA Embarkation Airport Code is mandatory.

- For Traveller Row: 3, Failed to upload passengers/crew data for, JAVIER OSORIO MANRIQUE - Three Character ISO Document Issuing Country Code is mandatory.

- For Traveller Row: 2, Failed to upload passengers/crew data for, ERNESTO BARDALES ARIAS - Document Expiry Date must be after Departure Date.

- Failed to upload passengers/crew data, For Traveller Row: 3 - Last name is mandatory.

# MANEJO EFICIENTE DEL REPORTE CON EXCEL

## PLANTILLA VNRs y CARGO

Format: yyyy-mm-dd	Format: Three (3) Character ISO Country Code	Format: Three (3) Character ISO Country Code	Format: Three (3) Character IATA Airport Code	Format: Three (3) Character IATA Airport Code	Format: (pull-down menu) P = Passport I = Identity Card F = Non-standard travel document	Format: yyyy-mm-dd	Format: Three (3) Character ISO Country Code	
Date of Birth	Country of Birth	Nationality	Airport of Embarkation	Airport of Debarcation	Document Type	Document Number	Document Expiration Date	Doc Issue Country

### Grupo de Datos: Passengers and Crew Information (información pasajeros y tripulantes)

Ubicación	Título del campo	Formato	VALIDACIONES
H22	Date of Birth	Format: yyyy-mm-dd	Campo mandatorio / Valida formato / Valida que no sea >= a la fecha de partida del vuelo
I22	Country of Birth	Format: Three (3) Character ISO Country Code	Campo mandatorio, Valida longitud 3 / valida código coherente ICAO
J22	Nationality	Format: Three (3) Character ISO Country Code	Campo mandatorio, Valida longitud 3 / valida código coherente ICAO
K22	Airport of Embarkation	Format: Three (3) Character IATA Airport Code	Campo mandatorio, Valida longitud 3
L22	Airport of Debarcation	Format: Three (3) Character IATA Airport Code	Campo mandatorio, Valida longitud 3
M22	Document Type	Lista desplegable P = Passport I = Identity Card F = Non-Standard traveler Document	Campo mandatorio, corresponde a una tabla referencial insertada en la plantilla
N22	Document Number	Alfanumérico an.. 35	Campo mandatorio Rechaza extensiones inferiores a 4 caracteres o largo superior a 14 caracteres <b>no incluir apóstrofes o texto que no haga parte del NÚMERO DE DOCUMENTO</b>
O22	Document Expiration Date	Format: yyyy-mm-dd	Campo mandatorio / valida formato / valida que no sea >= a la fecha de partida del vuelo
P22	Doc Issue Country	Format: Three (3) Character ISO Country Code	Campo mandatorio, Valida longitud 3 / valida código coherente ICAO

# MANEJO EFICIENTE DEL REPORTE CON EXCEL

## PLANTILLA VNRs y CARGO

Country of Residence	Checked Bag Quantity	2nd Doc Type	2nd Doc Number	2nd Doc Expiration Date	2nd Doc Issue Country	PHR

### Grupo de Datos: Passengers and Crew Information (información pasajeros y tripulantes)

Ubicación	Título del campo	Formato	VALIDACIONES
Q22	Country of Residence	Format: Three (3) Character ISO Country Code	Campo opcional @/ sí diligencia, Valida longitud 3 / <b>valida código coherente ICAO</b>
R22	Bag Count	Numérico N3	Campo opcional @/ validación de formato
S22	2nd Doc Type	Lista desplegable P = Passport I = Identity Card F = Non-Standard traveler Document L = Pilot License V = Visa Z = Laissez Passer	Campo opcional @, se revisa sí se diligencia (T22) / Desplegable, corresponde a una tabla referencial inserta en el mismo template
T22	2nd Doc Number	Alfanumérico an.. 35	Campo opcional @
U22	2nd Doc Expiration Date	Format: yyyy-mm-dd	Se verifica formato y coherencia igual que documento de viaje primario, <b>sí se diligencia campo 2nd Doc Number (T22)</b>
V22	2nd Doc Issue Country	Format: Three (3) Character ISO Country Code	Se verifica formato y coherencia igual que documento de viaje primario, <b>sí se diligencia campo 2nd Doc Number (T22)</b>



# MANEJO EFICIENTE DEL REPORTE CON EXCEL

## PLANTILLA VNRs y CARGO

- X Errores técnicos no identificables.
- X Comuníquese de inmediato con CECAM, para verificar el tipo de inconveniente

**NOTA:** comuníquese inclusive si recibió un mensaje de recepción exitosa por parte de SITA.

### Error Notification

An error occurred while processing your request:

**Error found: "Error detecting template type: Cannot invoke "org.apache.poi.ss.usermodel.Sheet.getRow(int)" because "sheet" is null"**

Please check the input file and try again.

### Notification

System encounter an issue while processing the flight Flight Number: AXH3250-YV3250 Sun Sep 07 14:00:00 COT 2025 BOG.

**"Error saving Private flight data: PreparedStatementCallback; uncategorized SQLException for SQL [INSERT INTO api.papis\_flights (FLIGHT\_TRANSMIT\_ID, CONTACT\_NAME, CONTACT\_PHONE, CONTACT\_FAX, OPERATOR\_NAME, OWNER\_NAME, FLIGHT\_TYPE, TAIL\_NUMBER, AIRLINE\_CODE, FLIGHT\_IDENTIFIER, DEPARTURE\_AIRPORT, DEPARTURE\_DATE, ARRIVAL\_AIRPORT, ARRIVAL\_DATE, MESSAGE\_TYPE, INSERT\_DATE) VALUES (?, ?, ?, ?, ?, ?, ?, ?, ?, ?, ?, ?, ?, ?, ?)]; SQL state [72000]; error code [12899]; ORA-12899: value too large for column "API"."PAPIS\_FLIGHTS"."AIRLINE\_CODE" (actual: 7, maximum: 3) "**

# MANEJO EFICIENTE DEL REPORTE CON EXCEL

## PLANTILLA VNRs

### Error Notification

An error occurred while processing your request for Flight Number: -N309MS.

Error(s) found:

- For Traveller Row: 3, Failed to upload passengers/crew data for, JAVIER OSORIO MANRIQUE - Three Character ISO Document Issuing Country Code is mandatory.

Please check the input file and try again.

Verifique los errores con el indicativo de la fila, corrija y proceda a radicar con la opción **corrección**

\*Esta solicitud corresponde a :

Primer Reporte  
Corrección GENDEC

Corrección de plantilla API ingresando con el mismo GENDEC

Corregir otros datos de un pasajero o tripulante

Corregir error en origen o destino del vuelo (Dif. a reprogramación Aeropuerto)

Cambio de pasajero/s o tripulante/s

Suprimir pasajero/s

Anexar pasajero/s

Corregir error en nombres de un pasajero o tripulante

Corregir error en No. documento de viaje

Corregir error en la fecha de vuelo (Dif. a reprogramación)

Corrección en identificador de la aeronave